

# EleiçãoNet - AMP/RS 2024 - Tutorial de Votação

1. Na cédula de votação, insira seu CPF e senha, em seguida clique em CONFIRMAR;



## PROCESSO ELEITORAL 2024

A votação tem início às 09h do dia 04/11/2024 e finaliza às 17h do dia 08/11/2024. (horário de Brasília).

1. Autentique-se informando seu **CPF** e a senha recebida por e-mail;
2. Leia atentamente as instruções de votação;
3. Caso tenha esquecido ou não tenha recebido sua senha, você pode recuperá-la digitando seu CPF e, em seguida, clicando no botão "**RECUPERAR SENHA**". Na tela seguinte, informe o seu e-mail, o mesmo cadastrado na **AMP/RS** e clique em ENVIAR. Verifique a caixa de SPAM / lixo eletrônico de seu e-mail também;
4. Garanta o registro do seu voto aguardando a visualização do comprovante de votação.

CPF (somente números)

SENHA

Não sou um robô

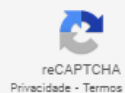

RECUPERAR SENHA

CONFIRMAR

2. Leia as instruções e clique no botão “Votar”;



Seja bem-vindo(a), [nome]

### Atenção para as Instruções de Votação!

Para votar, selecione sua opção clicando sobre ela.

Vote na opção desejada. Você também poderá votar em BRANCO ou NULO. Confirme no botão **VERDE**.

Garanta o registro do voto aguardando a visualização do comprovante de votação.

Após registrar o seu voto, você poderá reemitir o seu comprovante de votação realizando um novo login.

SAIR

VOTAR

3. Selecione uma chapa para a DIRETORIA EXECUTIVA e clique em “Confirmar”. Você também pode votar em BRANCO ou NULO;



DIRETORIA EXECUTIVA AMP/RS 2024-2026

01-CHAPA 1

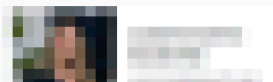
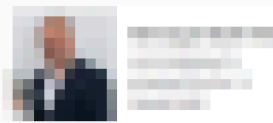
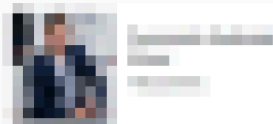

#### RESUMO DA VOTAÇÃO

APÓS SELECIONAR, CLIQUE EM CONFIRMAR

Nenhum voto selecionado!

Selecione uma opção antes de continuar

BRANCO

NULO

CORRIGIR

CONFIRMAR

4. Selecione até três opções para o CONSELHO DE REPRESENTANTES e clique em “Confirmar”. Você também pode votar em BRANCO ou NULO;

ASSOCIAÇÃO DO  
MINISTÉRIO PÚBLICO DO  
RIO GRANDE DO SUL  
**amp**rs

CONSELHO DE REPRESENTANTES AMP/RS 2024-2026

01-CHAPA 1

Nome do Candidato  
Número do Candidato

Nome do Candidato  
Número do Candidato

Nome do Candidato  
Número do Candidato

**RESUMO DA VOTAÇÃO**  
APÓS SELECIONAR, CLIQUE EM CONFIRMAR

Nenhum voto selecionado!

Selecione uma opção antes de continuar

BRANCO

NULO

CORRIGIR

CONFIRMAR

5. Verifique seu voto, informe sua senha e clique em “CONFIRMA” para confirmar seu voto; Caso deseje alterar, clique no botão “CORRIGE” e refaça o seu voto.

ASSOCIAÇÃO DO  
MINISTÉRIO PÚBLICO DO  
RIO GRANDE DO SUL  
**amp**rs

Antes de confirmar, verifique seus votos.

Seus votos foram:

DIRETORIA EXECUTIVA AMP/RS 2024-2026

CONSELHO DE REPRESENTANTES AMP/RS 2024-2026

REGISTRE SEU VOTO

CPF

Corrigir

Confirmar

6. Aguarde a emissão do seu comprovante de votação.



---

## ESTE É O SEU COMPROVANTE DE VOTAÇÃO

CPF:



Nome:



Nº do comprovante:

**BOA8A3DACE49460FEE49D62625F7B6F76ADE9C061D0C05A94F29C67D26D21E48**

Este documento comprova que você acessou o sistema de eleição para AMP/RS pelo endereço de IP 201.8.163.50 e registrou seu voto com sucesso em 21/10/2024, às 09h 30min. Se for do seu interesse, imprima ou salve o comprovante clicando no botão abaixo:

[IMPRIMIR COMPROVANTE](#)

[RETORNAR À TELA INICIAL](#)

## Agradecemos sua participação!

FIM.